

平成 25 年度  
枚方市

# ふあみさぽ提供会員 大募集!!

ちょっと前まで忙しく子育てしていたけど、最近少しずつ自分の時間が増えてきたなと感じる先輩ママ・パパへ！ 地域の子育てを応援する有償ボランティアの会員になりませんか？ 枚方市ファミリーサポートセンター（ふあみさぽ）は、子育ての援助を受けたい人と援助を行いたい人が会員になり、子育てについて援助しあう有償ボランティアの会員組織です。今回援助を行いたい人の為の講習会を開催します。子育て支援へのデビューをお待ちしています。



援助の内容は？

- ◇自宅で子どもを預かります。
  - ◇保育所・幼稚園・学校学童保育等への送迎。
  - ◇それ以外でも、子育ての安全・安心のお手伝い。
- 現在、219人の提供会員さんが活動しておられます。今年度4月～9月までの実績は801件です。保険に加入しているので安心です。

援助の報酬は？

依頼が来たら活動してもらう有償支援です。  
30分未満の援助…500円（前時間一律）  
1時間当たり（平日午前7時から午後8時まで）…800円  
1時間当たり（上記以外）…900円

お問合せは？

枚方市ファミリーサポートセンターまで。  
住 所：〒573 - 0042 枚方市村野西町 5 番 1 号（サプリー村野内）  
TEL・FAX：072-805-3522  
HP：<http://sapuri/familyport.jp/>  
日時：月・火・木・金・土曜日の9時30分～17時  
お気軽にお問合せ下さい。

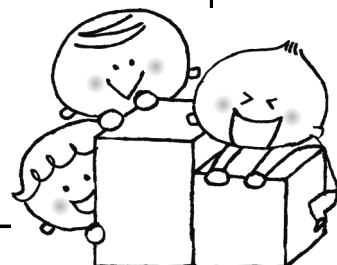

# ふあみさほ提供会員養成講座

日	時間	会場	科目	講師
11月25日(月)	9:30~10:00	サブリ村野2階会議室201	受付	
	10:00~10:30		開講式・交流会(先輩提供会員に聞く)	先輩提供会員
	①10:30~12:30		① 子育ての支援をするって、どういうこと?	元公立保育所所長 金澤栄子さん
	12:30~13:30		お昼休憩	
	②13:30~15:30		② 子どもの身体と心の発達を知る。 ちょっと気になる子どものサポート、発達障害って?	巡回相談員 杉浦智子さん
15:30~16:00		質疑応答(一日のふりかえり)		
11月26日(火)	③10:00~12:00	保健センター	③ 子どもを安全に預かるために。 子どもの生活リズムと健康。 食事の注意点とアレルギーについて知る。	保健センター 保健師
	12:00~13:00		お昼休憩	
	④13:00~15:00		④ 救急救命講習 子どもを事故から守るために。	枚方市女性消防団 福川妃路子さん
	15:00~15:30		質疑応答(一日のふりかえり)	
12月2日(月)	⑤10:00~12:00	サブリ村野2階会議室201	⑤ 子どもと遊ぶ・一緒に過ごすヒント。 絵本や手作りおもちゃで遊ぼう。 親子とふれあう。 「子育て広場さぷり」で親子とふれあってみよう。	保育士 藤並玲子さん
	12:00~13:00		お昼休憩	
	⑥13:00~15:00		⑥ 支援の現場から見える親たちの現状	NPO法人 キッズナビわかば 野澤征子さん
	15:00~15:30		質疑応答(一日のふりかえり)	
3日(火)	⑦10:00~11:30 11:30~12:00	同上	⑦ 今後の活動にむけて。 閉会式	枚方市ファミリーサポートセンター

## 募集要項

受講対象者 : 枚方市に在住の子育て経験者・保育や教育の実務経験者

定 員 : 15人

参加費 : 1,000円(教材冊子『育児サポート3』の本代として)

会 場 : サブリ村野(枚方市村野西町5番1号)

枚方市保健センター(枚方市禁野本町2-13-13)

申込み方法 : 11月5日10時より電話・窓口にて受け付け。水・日・祝日はお休み。

申込み先 : 枚方市ファミリーサポートセンター 072-805-3522

申込み締切 : 平成25年11月15日(金曜日)

特 記 : 講座は4日間の受講を原則としますが、都合により、受講できない日時のある時  
はご相談下さい。

現提供会員・両方会員 の一部講座参加も受け付けています。

主 催 : (社福)大阪水上隣保館・ファミリーポートサブリ村野内

枚方市ファミリーサポートセンター